

FICHA No: 560		SECRETARIA DE PLANEACION DISTRITAL (SPD) INVENTARIO BIC / DECRETO 606 DEL AÑO 2001 DIRECCION DE PATRIMONIO Y RENOVACION URBANA CONTRATO DE CONSULTORIA No.126/2010	CARLOS HUGO GARZON YEPES Arquitecto – Magister en Estudio y Restauración de Monumentos Arquitectónicos Carrera 7 No 17 – 01 Of. 919. Bogotá - Colombia Tel: 334 58 24 / 622 56 58 - Cel: 310 310 68 38 E-MAIL: carloshgarzonarquitectos@gmail.com	
Chip Catastral AAA0092CRT0				

1. IDENTIFICACION **BARRIO: Chapinero Norte** **CODIGO FICHA: 008214-028-07**

NOMBRE DEL BIEN:			clasificación arquitectonica:	Arquitectura Habitacional, Vivienda urbana unifamiliar	
OTROS NOMBRES					
MODALIDAD:	Inmueble de Interés Cultural (IIC) <input checked="" type="checkbox"/>			Sector de Interés Cultural (SIC) <input type="checkbox"/>	
APLICACIÓN:	Inmueble de Interés Cultural (IIC) <input checked="" type="checkbox"/>	Sector de Interés Cultural (SIC) <input type="checkbox"/>	Sector antiguo(SA) <input type="checkbox"/>	Sector de Desarrollo Individual(SDI) <input type="checkbox"/>	
CATEGORÍA:	Dec. 606/2001: Conservación tipológica (CT) <input type="checkbox"/>	Sector con agrupaciones y conjuntos(SAC) <input type="checkbox"/>	Monumentos conmemorativos y artísticos (MCA) <input type="checkbox"/>		
	Conservación Integral (CI) <input checked="" type="checkbox"/>	Restitución parcial (RP) <input type="checkbox"/>	Restitución total (RT) <input type="checkbox"/>		
	Categoría Monumental (CM) <input type="checkbox"/>	Dec. 678/1994 Conservación Monumental (A) <input type="checkbox"/>	Conservación Arquitectónica (B) <input type="checkbox"/>		
DECLARATORIA:	Tiene Declaratoria como BIC? <input checked="" type="checkbox"/>	Acto Administrativo de la Declaratoria: <input checked="" type="checkbox"/>	Declaratorias Anteriores: <input type="checkbox"/>		
	Ambito de la Declaratoria: Distrital	Normativa: <input type="checkbox"/>	Decreto 606 de 2010		

2. LOCALIZACIÓN **ON (Numero Licencia de Construcción): 42353-9123332**

Departamento:	Cundinamarca	Municipio:	Bogota	Dirección antigua:	Clle 64 No.7-79/89 Esq.	Dirección actual:	
Localidad:	Chapinero	No. Localidad:	2	UPZ:	Pardo Rubio	No. UPZ:	90
Barrio:	Chapinero Norte	Cod. Barrio:	8214	Coordenadas: X=	101897455,00	Y=	105821230,00
Decreto / Plancha No.	468-20/11/2006	No. MANZANA:	28	No. PREDIO:	7	Ced. CATASTRAL:	63 7 9
						Mat. INMOBILIARIA:	050C00229236

PLANO DE LOCALIZACIÓN **TRAMA URBANA** **FOTOGRAFÍA (Contexto/Predio)**



3. ORIGEN

FECHA:	15/06/1944	SIGLO:	XX	FUNDADOR:	JOSEFINA JIMENO DE PONCE	CLASIFICACION TIPOL.:	TRANSICION
DISEÑADOR:		CONSTRUCTOR:			ROBLEDO HERMANOS	USO ORIGINAL:	HABITACIONAL

RESEÑA HISTÓRICA: CONSTRUIR UNA CASA DE 2 PISOS. Arquitectura inglesa aplicado a la vivienda, estilo "Tudor", por su semejanza: grandes cubiertas pendientes en teja de barro, los aticos aomansardas afloran a la fachada y producen ventanas salientes, uso del ladrillo como material de fachada. En este ejemplo las molduras, el contraste de superficies pañetadas y el trabajo del ladrillo, constituyen la ornamentación muy austera de la fachada. Pertenecio a la familia de los expresidentes Misael y Andres Pastrana Arango. En la parte moderna de la casa funciono hasta hace 8 años la "Librería Frances". Fue Bodega de armas hasta el año de 2005

4. OCUPACIÓN ACTUAL

TIPO DE OCUPACION:	Propiedad Pública: <input type="checkbox"/>	Propiedad Privada: <input checked="" type="checkbox"/>	Poseción:	Tenencia:	Otro:	Cual?
DATOS PROPIETARIO:	Nombre o Razón Social:	LABORATORIO CLINICO MEDICO ESPINOZA	Tipo Doc.	N	No. Documento:	8600724176
	Dirección:		Teléfono:		E-mail:	
DATOS OCUPANTE:	Nombre o Razón Social:	UNIDAD MEDICA DIAGNOSTICA	Tipo Doc.	NIT	No. Documento:	860072417-6
	Dirección:	CL 64 No.7-79/89 Esq.	Teléfono:	3450900	E-mail:	labesgoth@hotmail.com
Observaciones:	Base Cartografica:	CATASTRO DISTRITAL	Informacion Cartografica:	SINUPOT	Fuentes Documentales:	PLANEACION DISTRITAL

FICHA No: 560		SECRETARIA DE PLANEACION DISTRITAL (SPD) INVENTARIO BIC / DECRETO 606 DEL AÑO 2001 DIRECCION DE PATRIMONIO Y RENOVACION URBANA CONTRATO DE CONSULTORIA No.126/2010	CARLOS HUGO GARZON YEPES Arquitecto – Magister en Estudio y Restauración de Monumentos Arquitectónicos 
Chip Catastral AAA0092CRTO			

5. ASPECTO FÍSICO

CARACTERÍSTICAS:	Area del Predio:	699,9	Número de Pisos:	2 Y ALTILLO	Uso Actual:	OFICINAS Y COMERCIO	Estrato:	0	Tipología:	Continua:		Aislada:	X	Mixta:	
	Area total construida:	1042,8	Area Antejardín:		Area Libre:		Area Lote:	699,9	Chip Catastral:	AAA0092CRTO					
DIAGNOSTICO GENERAL DEL ESTADO DE CONSERVACION:	Presenta intervenciones a nivel de fachada y en espacio interior, además de las intervenciones propias por el mantenimiento y adecuaciones a los nuevos usos, en el exterior no se identifico fisuras ni grietas de consideracion, no se evidencian humedades ascendentes o descendentes de importancia al interior su estructura portante presenta un buen estado de conservacion, construccion de 80 años de existencia, no hay problemas estructurales de consideracion, en conclusion su estado de conservacion es bueno.														

CRITERIOS DE CALIFICACION:	CARACTERÍSTICAS URBANISTICAS:	CARACTERÍSTICAS ARQUITECTONICAS:	CARACTERÍSTICAS AMBIENTALES:
Representar en alguna medida y de modo tangible o visible una o más épocas de la historia de la ciudad o una o más etapas de la arquitectura y/o urbanismo en el país.	X	El inmueble se valora como parte de un contexto a conservar, coherente con su lenguaje y su escala, muestra de las edificaciones originales del sector. Se integra al contexto del barrio y manzana permitiendo la consolidación de la estructura urbana y morfológica del sector.	La existencia del antejardín como espacio verde se une a la presencia de franjas verdes en el andén y genera una lectura de espacios arborizados y con vegetación que confiere al sector urbano una característica especial dentro de la ciudad.
Ser un testimonio o documento importante en el proceso histórico de planificación o formación de la estructura física de la ciudad.	X	Existe relación entre la ocupación de la construcción y la forma predial.	
Ser un ejemplo cultural importante de un tipo de edificación o conjunto arquitectónico.	X	El antejardín constituye un elemento urbano a preservar.	
Ser un testimonio importante de la conformación del hábitat de un grupo social determinado.			
Constituir un hito de referencia urbana culturalmente significativo en la ciudad.			
Ser un ejemplo destacado de la obra de un arquitecto urbanista o de un grupo de estos de trayectoria reconocida a nivel nacional o internacional.			
Estar relacionado con personajes o hechos significativos de la historia de la ciudad o del país.			

DESCRIPCIÓN GENERAL:	Cimientos corridos, muros de carga.
-----------------------------	-------------------------------------

DER. DE EDIFICABILIDAD / UPZ:		DER. DE PLUSVALIA	SI:	NO:	X	PORCENTAJE EXENCIÓN PREDIAL ACUERDO 426/2009:	
--------------------------------------	--	--------------------------	-----	-----	---	--	--

6. INTERVENCIONES

FECH. CONSTRUCCION:	2005	SIGLO:	XX	CONSTRUCTOR:	RICARDO MUÑOZ	LIC. CONSTRUCCION:	04-4-0855	TIPO DE INTERVENCIÓN:	ADECUACION
DESCRIPCIÓN DE LAS INTERVENCIONES:	Licencia de Construcción en la modalidad de Adecuación para transformar la antigua vivienda en un moderno centro médico. Sin modificar estructura portante, recuperación de elementos originales como carpinterías en madera.								

ALTERACIONES A LA EDIFICACION VISIBLES DESDE EL EXTERIOR:	POSIBILIDADES DE INTERVENCIÓN:
	Deben conservar o recuperar su estructura original y sus principales características como: volumetría, implantación en el predio, técnicas constructivas, diseño de fachadas, decoración interna y externa. Mantenimiento- Adecuación funcional.- Liberación.- Consolidación.- Reconstrucción parcial.- Subdivisión por copropiedad.- Reparación locativa.

7. VALORACIÓN Y SIGNIFICACIÓN CULTURAL DEL BIEN

VALOR PATRIMONIAL	CRITERIOS DE VALORACIÓN	1	2	3	4	5	*Califique del 1 al 5 donde:	CRITERIOS DE VALORACIÓN:	CRITERIOS URBANOS:
VALOR HISTORICO	ANTIGÜEDAD					X	1. Malo	Conforma y hace parte de un paisaje urbano homogéneo, reconocido por la memoria colectiva de la ciudad. Contribuye a una valoración AMBIENTAL de calidad en la ciudad; el sector y su paisaje urbano garantizan por su forma urbana y arquitectónica un paisaje urbano con altos estándares de calidad ambiental.	
	AUTORIA					X	2. Regular		
	AUTENTICIDAD					X	3. Aceptable		
VALOR ESTETICO FORMAL	CONSTITUCION DEL BIEN					X	4. Bueno	La Estructura es el elemento articulador de los componentes de una respuesta arquitectónica, se refiere a la constitución de uso y organización del espacio arquitectónico. Todas las dependencias están iluminadas y ventiladas con una adecuada zonificación y funcionamiento. Las proporciones entre planta y alzado, los vanos y la modulación en la composición arquitectónica, responden a una identidad, con un marcado eclecticismo formal, típico de las edificaciones del sector.	CRITERIOS DE LA ESTRUCTURA:
	FORMA					X	5. Excelente		
	ESTADO DE CONSERVACION					X			
VALOR SIMBOLICO	CONTEXTO AMBIENTAL					X	*Según Decreto 763 de 2009. Ley 1185 de 2008	Jerarquía Arquitectónica, contribuye a la conformación y consolidación de una memoria colectiva en la ciudad, ubicado en una zona de gran densificación urbana, conforma un perfil urbano de esquina, usos comerciales y de oficina, es uno de los únicos ejemplos de la arquitectura tipológica en la zona desarrollada en los años 40 en la ciudad. La forma arquitectónica se expresa de manera directa en la volumetría que contiene el espacio, identificada a través de la esquematización y la construcción de la forma.	CRITERIOS FORMALES:
	CONTEXTO URBANO				X				
	CONTEXTO FISICO				X				
	REPRESENTATIVIDAD					X			CRITERIOS DE SIGNIFICACION:

OBSERVACIONES GENERALES DE VALORACION / SIGNIFICACION CULTURAL DEL BIEN:	
El diagnóstico del estado de conservación, la descripción general demuestran pocas intervenciones y el inmueble mantiene el estado original la calificación es 5. La estructura espacial es el valor arquitectónico más relevante del inmueble, porque conserva sus características tipológicas originales en cuanto a intercomunicación del espacio habitable y la totalidad resultante. Las dependencias conservan sus dimensiones y vanos originales.	Por ser uno de los primeros ejemplos de tipología de arquitectura unifamiliar. El uso identifica al espacio como contenedor de eventos propios de uno o varios usuarios, su finalidad es la intención de uso y la subdivisión del espacio como expresión de esa intención.

FICHA No:

560

Chip Catastral
AAA0092CRTO



SECRETARIA DE PLANEACION DISTRITAL (SPD)
INVENTARIO BIC / DECRETO 606 DEL AÑO 2001
DIRECCION DE PATRIMONIO Y RENOVACION URBANA
CONTRATO DE CONSULTORIA No.126/2010

CARLOS HUGO GARZON YEPES
Arquitecto - Magister en Estudio y
Restauración de Monumentos Arquitectónicos

Carrera 7 No 17 - 01 Of. 919. Bogotá - Colombia
Tel: 334 58 24 / 622 56 58 - Cel: 310 310 68 38
E-MAIL: carloshgarzonarquitectos@gmail.com



8. PLANOS ARQUITECTONICOS

ESQUEMA DE LEVANTAMIENTO: PLANTAS, ALZADOS, FACHADAS, CORTES.

PLANOS DE ARCHIVO

PLANTA 2º PISO

PLANTA 1er. PISO

CARRERA 8

PLANTA 3er. PISO

PLANTA CU

CURADURIA URBANA No.4
GERMAN RUIZ SILVA

VALOR: ARQUITECTO DE ANALISIS

CONSEJERIA PUEBLO ARGENTINO

BOGOTA - 2010

FECHA: 25 de Agosto

OBSERVACIONES:

VELOCIDAD DE DISEÑO

LC04-4-085
11 de 2004

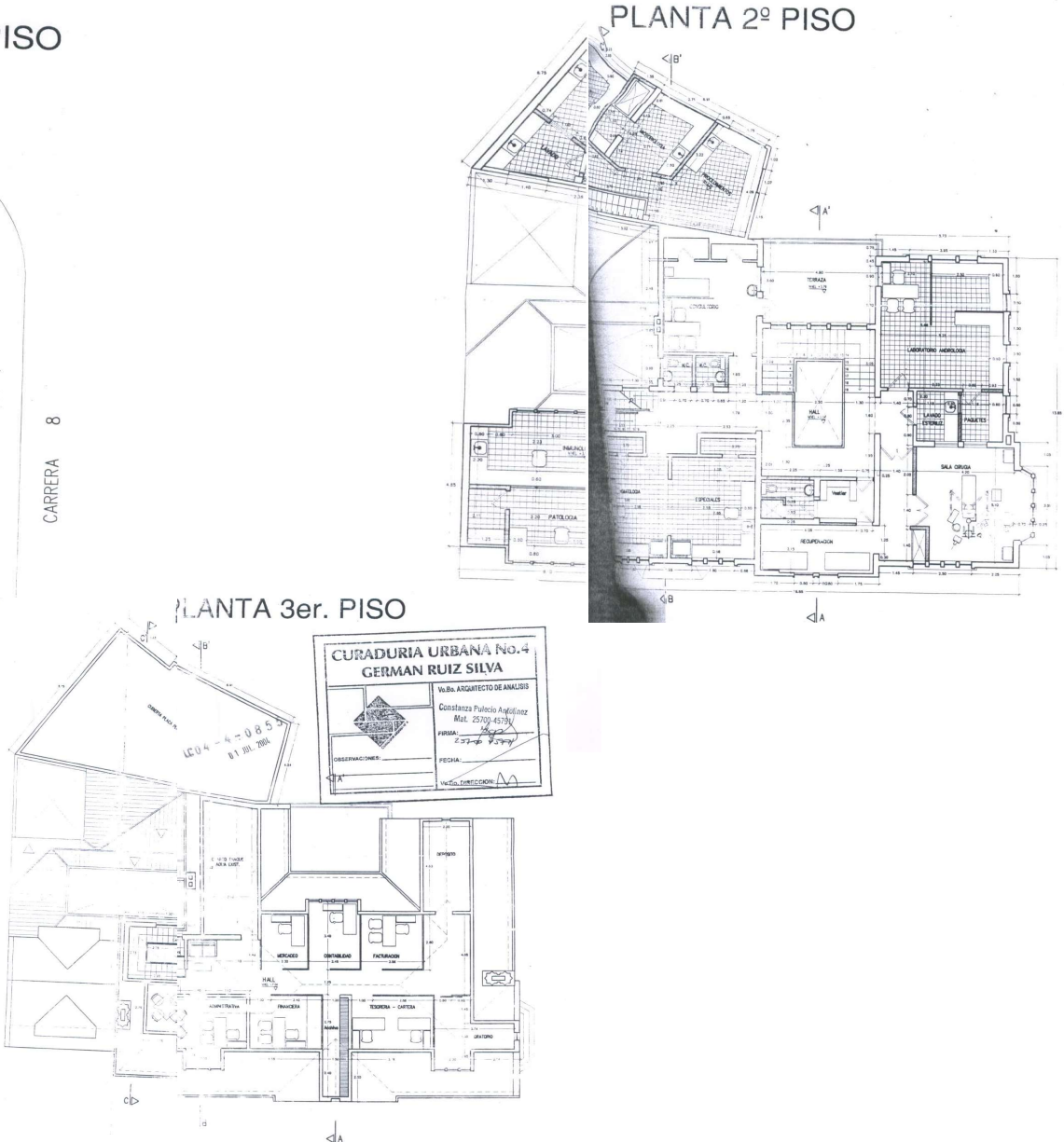
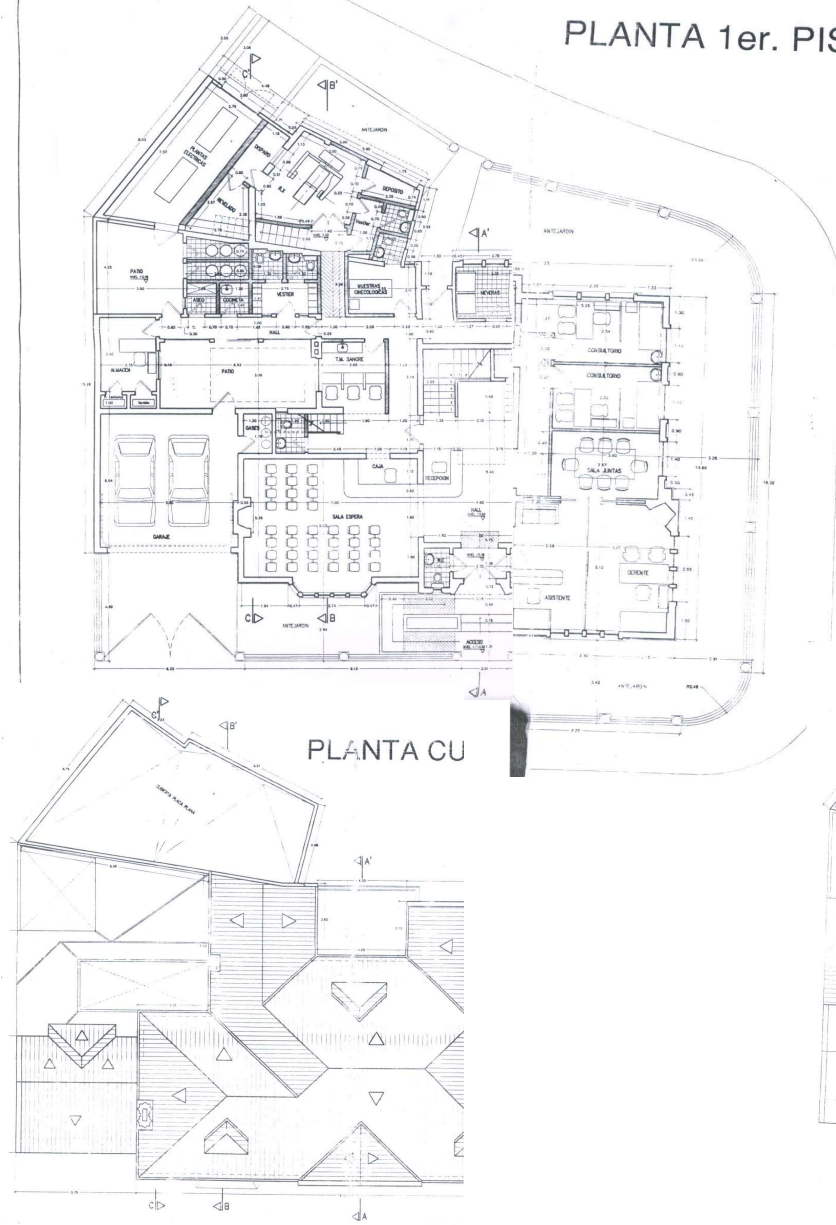

Observaciones:	Base Cartografica:	Informacion Cartografica:	Fuentes Documentales:	SUMINISTRADO POR EL OCUPANTE
----------------	--------------------	---------------------------	-----------------------	------------------------------

FICHA No:

560

Chip Catastral
AAA0092CRTO



SECRETARIA DE PLANEACION DISTRICTAL (SPD)
INVENTARIO BIC / DECRETO 606 DEL AÑO 2001
DIRECCION DE PATRIMONIO Y RENOVACION URBANA
CONTRATO DE CONSULTORIA No.126/2010

CARLOS HUGO GARZON YEPES
Arquitecto – Magíster en Estudio y
Restauración de Monumentos Arquitectónicos

Carrera 7 No 17 – 01 Of. 919. Bogotá - Colombia
Tel: 334 58 24 / 622 56 58 - Cel: 310 310 68 38
E-MAIL: carloshgarzonarquitectos@gmail.com



9. REGISTRO FOTOGRAFICO



FOTOGRAFIAS DEL CONTEXTO



FOTOGRAFIAS DE ARCHIVO

FUENTE
DOCUMENTAL

ESTA CONSULTORIA

BIBLIOGRAFIA

10. RESPONSABLE DEL INVENTARIO

ENTIDAD
CARLOS HUGO GARZON YEPES
Arquitecto Restaurador de Monumentos

Vo. Bo. DIRC. ESTUDIOS CARLOS HUGO GARZON YEPES

DILIGENCIÓ

ARQ. CARMEN ELENA GARZON MOSQUERA

REVISÓ

Vo. Bo. INTERVENTORIA SDP

FECHA DE ACTUALIZACION: Diciembre de